



**PCET**

**PENSIONES CIVILES DEL  
ESTADO DE TLAXCALA**

# **Información Contable**

CUENTA PÚBLICA  
ENTIDAD FEDERATIVA DE TLAXCALA

| 2025

# SECTOR PARAESTATAL

Cuenta Pública 2025  
Pensiones Civiles del Estado de Tlaxcala  
Estado de Actividades  
Del 1 de Enero al 31 de Diciembre de 2025 y del 01 de enero al 31 de diciembre 2024  
(Cifras en Pesos)

Concepto	2025	2024
<b>INGRESOS Y OTROS BENEFICIOS</b>		
Ingresos de Gestión	593,866,792	468,584,327
Impuestos	0	0
Cuotas y Aportaciones de Seguridad Social	565,218,284	438,915,749
Contribuciones de Mejoras	0	0
Derechos	65,086	65,071
Productos	27,989,502	29,065,586
Aprovechamientos	0	0
Ingresos por Venta de Bienes y Prestación de Servicios	593,921	537,921
Participaciones, Aportaciones, Convenios, Incentivos Derivados de la Colaboración Fiscal, Fondos Distintos de Aportaciones, Transferencias, Asignaciones, Subsidios y Subvenciones, y Pensiones y Jubilaciones	42,476,808	79,261,110
Participaciones, Aportaciones, Convenios, Incentivos Derivados de la Colaboración Fiscal y Fondos Distintos de Transferencias, Asignaciones, Subsidios y Subvenciones, y Pensiones y Jubilaciones	0	0
	42,476,808	79,261,110
Otros Ingresos y Beneficios	0	0
Ingresos Financieros	0	0
Incremento por Variación de Inventarios	0	0
Disminución del Exceso de Estimaciones por Pérdida o Deterioro u Obsolescencia	0	0
Disminución del Exceso de Provisiones	0	0
Otros Ingresos y Beneficios Varios	0	0
<b>Total de Ingresos y Otros Beneficios</b>	<b>636,343,600</b>	<b>547,845,437</b>
<b>GASTOS Y OTRAS PÉRDIDAS</b>		
Gastos de Funcionamiento	21,584,900	82,004,359
Servicios Personales	18,762,100	16,174,020
Materiales y Suministros	766,590	875,963
Servicios Generales	2,056,209	64,954,376
Transferencias, Asignaciones, Subsidios y Otras Ayudas	491,337,725	465,841,078
Transferencias Internas y Asignaciones al Sector Público	0	0
Transferencias al Resto del Sector Público	0	0
Subsidios y Subvenciones	0	0
Ayudas Sociales	0	0
Pensiones y Jubilaciones	491,337,725	465,841,078
Transferencias a Fideicomisos, Mandatos y Contratos Análogos	0	0
Transferencias a la Seguridad Social	0	0
Donativos	0	0
Transferencias al Exterior	0	0
Participaciones y Aportaciones	0	0
Participaciones	0	0
Aportaciones	0	0
Convenios	0	0
Intereses, Comisiones y Otros Gastos de la Deuda Pública	0	0
Intereses de la Deuda Pública	0	0
Comisiones de la Deuda Pública	0	0
Gastos de la Deuda Pública	0	0
Costo por Coberturas	0	0
Apoyos Financieros	0	0
Otros Gastos y Pérdidas Extraordinarias	539,175	0
Estimaciones, Depreciaciones, Deterioros, Obsolescencia y Amortizaciones	539,175	0
Provisiones	0	0
Disminución de Inventarios	0	0
Otros Gastos	0	0
Inversión Pública	0	0
Inversión Pública no Capitalizable	0	0
<b>Total de Gastos y Otras Pérdidas</b>	<b>513,461,800</b>	<b>547,845,437</b>
<b>Resultado del Ejercicio (Ahorro/Desahorro)</b>	<b>122,881,800</b>	<b>0</b>

Bajo protesta de decir verdad declaramos que los Estados Financieros y sus notas, son razonablemente correctos y son responsabilidad del emisor.

  
Lic. Radahid Hernández López  
Directora General

  
C.P. Azacel Hernández Hernández  
Directora Administrativa

CUENTA PÚBLICA  
ENTIDAD FEDERATIVA DE TLAXCALA  
AL 31 DE DICIEMBRE

2025

Cuenta Pública 2025  
Pensiones Civiles del Estado de Tlaxcala  
Estado de Situación Financiera  
Al 31 de Diciembre de 2025 y al 31 de Diciembre de 2024  
(Cifras en Pesos)

Concepto	2025	2024	Concepto	2025	2024
<b>ACTIVO</b>			<b>PASIVO</b>		
<b>Activo Circulante</b>			<b>Pasivo Circulante</b>		
Efectivo y Equivalentes	537,099,053	405,920,684	Cuentas por Pagar a Corto Plazo	13,460,202	63,507,325
Derechos a Recibir Efectivo o Equivalentes	36,355,174	28,702,671	Documentos por Pagar a Corto Plazo	91,254,691	59,292,019
Derechos a Recibir Bienes o Servicios	0	0	Porción a Corto Plazo de la Deuda Pública a Largo Plazo	0	0
Inventarios	0	0	Títulos y Valores a Corto Plazo	0	0
Almacenes	0	0	Pasivos Diferidos a Corto Plazo	0	0
Estimación por Pérdida o Deterioro de Activos Circulantes	0	0	Fondos y Bienes de Terceros en Garantía y/o Administración a Corto Plazo	0	0
Otros Activos Circulantes	0	0	Provisiones a Corto Plazo	0	661,184
			Otros Pasivos a Corto Plazo	1,375,911	0
<b>Total de Activos Circulantes</b>	<b>573,454,227</b>	<b>434,623,356</b>	<b>Total de Pasivos Circulantes</b>	<b>106,090,804</b>	<b>123,460,528</b>
<b>Activo No Circulante</b>			<b>Pasivo No Circulante</b>		
Inversiones Financieras a Largo Plazo	0	0	Cuentas por Pagar a Largo Plazo	0	0
Derechos a Recibir Efectivo o Equivalentes a Largo Plazo	137,441,505	111,769,010	Documentos por Pagar a Largo Plazo	0	0
Bienes Inmuebles, Infraestructura y Construcciones en Proceso	32,504,307	32,504,307	Deuda Pública a Largo Plazo	0	0
Bienes Muebles	2,946,564	3,140,951	Pasivos Diferidos a Largo Plazo	28,536,021	0
Activos Intangibles	0	0	Fondos y Bienes de Terceros en Garantía y/o en Administración a Largo Plazo	356,496,242	332,255,779
Depreciación, Deterioro y Amortización Acumulada de Bienes	-1,927,784	0	Provisiones a Largo Plazo	0	0
Activos Diferidos	0	0			
Estimación por Pérdida o Deterioro de Activos no Circulantes	0	0	<b>Total de Pasivos No Circulantes</b>	<b>385,032,263</b>	<b>332,255,779</b>
Otros Activos no Circulantes	0	0			
<b>Total de Activos No Circulantes</b>	<b>170,964,592</b>	<b>147,414,268</b>	<b>Total del Pasivo</b>	<b>491,123,067</b>	<b>455,716,307</b>
<b>Total del Activo</b>	<b>744,418,819</b>	<b>582,037,624</b>	<b>HACIENDA PÚBLICA/PATRIMONIO</b>		
			<b>Hacienda Pública/Patrimonio Contribuido</b>	<b>34,215,042</b>	<b>34,215,042</b>
			Aportaciones	0	0
			Donaciones de Capital	0	0
			Actualización de la Hacienda Pública /Patrimonio	34,215,042	34,215,042
			<b>Hacienda Pública/Patrimonio Generado</b>	<b>219,080,710</b>	<b>92,106,275</b>
			Resultado del Ejercicio (Ahorro/Desahorro)	122,881,800	0
			Resultados de Ejercicios Anteriores	97,902,068	92,106,275
			Revalúos	0	0
			Reservas	0	0
			Rectificaciones de Resultados de Ejercicios Anteriores	-1,703,158	0
			<b>Exceso o Insuficiencia en la Actualización de la Hacienda Pública/Patrimonio</b>	<b>0</b>	<b>0</b>
			Resultado por Posición Monetaria	0	0
			Resultado por Tenencia de Activos no Monetarios	0	0
			<b>Total Hacienda Pública/Patrimonio</b>	<b>253,295,762</b>	<b>126,321,317</b>
			<b>Total del Pasivo y Hacienda Pública /Patrimonio</b>	<b>744,418,819</b>	<b>582,037,624</b>

Bajo protesta de decir verdad declaramos que los Estados Financieros y sus notas, son razonablemente correctos y son responsabilidad del emisor.

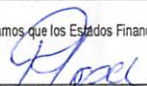
  
Lic. Radahid Hernández López  
Directora General

  
C.P. Araceli Álvarez Hernández  
Directora Administrativa



# SECTOR PARAESTATAL

Cuenta Pública 2025  
Pensiones Civiles del Estado de Tlaxcala  
Estado de Cambios en la Situación Financiera  
Del 1 de Enero al 31 de Diciembre de 2025  
(Cifras en Pesos)

Concepto	Origen	Aplicación
<b>ACTIVO</b>	<b>166,431,150</b>	<b>194,387</b>
<b>Activo Circulante</b>	<b>138,830,871</b>	<b>0</b>
Efectivo y Equivalentes	131,178,368	0
Derechos a Recibir Efectivo o Equivalentes	7,652,503	0
Derechos a Recibir Bienes o Servicios	0	0
Inventarios	0	0
Almacenes	0	0
Estimación por Pérdida o Deterioro de Activos Circulantes	0	0
Otros Activos Circulantes	0	0
<b>Activo No Circulante</b>	<b>27,600,279</b>	<b>194,387</b>
Inversiones Financieras a Largo Plazo	0	0
Derechos a Recibir Efectivo o Equivalentes a Largo Plazo	25,672,495	0
Bienes Inmuebles, Infraestructura y Construcciones en Proceso	0	0
Bienes Muebles	0	194,387
Activos Intangibles	0	0
Depreciación, Deterioro y Amortización Acumulada de Bienes	1,927,784	0
Activos Diferidos	0	0
Estimación por Pérdida o Deterioro de Activos no Circulantes	0	0
Otros Activos no Circulantes	0	0
<b>PASIVO</b>	<b>86,115,067</b>	<b>50,708,307</b>
<b>Pasivo Circulante</b>	<b>33,338,583</b>	<b>50,708,307</b>
Cuentas por Pagar a Corto Plazo	0	50,047,123
Documentos por Pagar a Corto Plazo	31,962,672	0
Porción a Corto Plazo de la Deuda Pública a Largo Plazo	0	0
Títulos y Valores a Corto Plazo	0	0
Pasivos Diferidos a Corto Plazo	0	0
Fondos y Bienes de Terceros en Garantía y/o Administración a Corto Plazo	0	0
Provisiones a Corto Plazo	0	661,184
Otros Pasivos a Corto Plazo	1,375,911	0
<b>Pasivo No Circulante</b>	<b>52,776,484</b>	<b>0</b>
Cuentas por Pagar a Largo Plazo	0	0
Documentos por Pagar a Largo Plazo	0	0
Deuda Pública a Largo Plazo	0	0
Pasivos Diferidos a Largo Plazo	28,536,021	0
Fondos y Bienes de Terceros en Garantía y/o en Administración a Largo Plazo	24,240,463	0
Provisiones a Largo Plazo	0	0
<b>HACIENDA PÚBLICA/PATRIMONIO</b>	<b>122,881,800</b>	<b>7,498,951</b>
<b>Hacienda Pública/Patrimonio Contribuido</b>	<b>0</b>	<b>0</b>
Aportaciones	0	0
Donaciones de Capital	0	0
Actualización de la Hacienda Pública/Patrimonio	0	0
<b>Hacienda Pública/Patrimonio Generado</b>	<b>122,881,800</b>	<b>7,498,951</b>
Resultado del Ejercicio (Ahorro/Desahorro)	122,881,800	0
Resultados de Ejercicios Anteriores	0	5,795,793
Revalúos	0	0
Reservas	0	0
Rectificaciones de Resultados de Ejercicios Anteriores	0	1,703,158
<b>Exceso o Insuficiencia en la Actualización de la Hacienda Pública/Patrimonio</b>	<b>0</b>	<b>0</b>
Resultado por Posición Monetaria	0	0
Resultado por Tenencia de Activos no Monetarios	0	0

Bajo protesta de decir verdad declaramos que los Estados Financieros y sus notas, son razonablemente correctos y son responsabilidad del

Lic. Radahid Hernández López  
Directora General

C.F. Araceli Álvarez Hernández  
Directora Administrativa

Cuenta Pública 2025  
Pensiones Civiles del Estado de Tlaxcala  
Estado Analítico del Activo  
Del 1 de Enero al 31 de Diciembre de 2025  
(Cifras en Pesos)

Concepto	Saldo Inicial	Cargos del Periodo	Abonos del Periodo	Saldo Final	Variación del Periodo
<b>ACTIVO</b>	<b>582,037,624</b>	<b>9,686,140,244</b>	<b>9,523,759,049</b>	<b>744,418,819</b>	<b>162,381,195</b>
<b>Activo Circulante</b>	<b>434,623,356</b>	<b>9,571,035,276</b>	<b>9,432,204,405</b>	<b>573,454,227</b>	<b>138,830,871</b>
Efectivo y Equivalentes	405,920,684	8,897,230,331	8,766,051,963	537,099,053	131,178,368
Derechos a Recibir Efectivo o Equivalentes	28,702,671	673,804,945	666,152,442	36,355,174	7,652,503
Derechos a Recibir Bienes o Servicios	0	0	0	0	0
Inventarios	0	0	0	0	0
Almacenes	0	0	0	0	0
Estimación por Pérdida o Deterioro de Activos Circulantes	0	0	0	0	0
Otros Activos Circulantes	0	0	0	0	0
<b>Activo No Circulante</b>	<b>147,414,268</b>	<b>115,104,968</b>	<b>91,554,644</b>	<b>170,964,592</b>	<b>23,550,324</b>
Inversiones Financieras a Largo Plazo	0	0	0	0	0
Derechos a Recibir Efectivo o Equivalentes a Largo Plazo	111,769,010	114,670,260	88,997,765	137,441,505	25,672,495
Bienes Inmuebles, Infraestructura y Construcciones en Proceso	32,504,307	0	0	32,504,307	0
Bienes Muebles	3,140,951	120,162	314,549	2,946,564	-194,387
Activos Intangibles	0	0	0	0	0
Depreciación, Deterioro y Amortización Acumulada de Bienes	0	314,546	2,242,330	-1,927,784	-1,927,784
Activos Diferidos	0	0	0	0	0
Estimación por Pérdida o Deterioro de Activos no Circulantes	0	0	0	0	0
Otros Activos no Circulantes	0	0	0	0	0

Bajo protesta de decir verdad declaramos que los Estados Financieros y sus notas, son razonablemente correctos y son responsabilidad del emisor.

  
\_\_\_\_\_  
Lic. Radahid Hernández López  
Directora General

  
\_\_\_\_\_  
C.P. Araceli Álvarez Hernández  
Directora Administrativa

# SECTOR PARAESTATAL

Cuenta Pública 2025  
Pensiones Civiles del Estado de Tlaxcala  
Estado Analítico de la Deuda y Otros Pasivos  
Del 1 de Enero al 31 de Diciembre de 2025  
(Cifras en Pesos)

Denominación de las Deudas	Moneda de Contratación	Institución o País Acreedor	Saldo Inicial del Periodo	Saldo Final del Periodo
<b>DEUDA PÚBLICA</b>				
<b>Corto Plazo</b>				
<b>Deuda Interna</b>			0	0
Instituciones de Crédito	Peso	México	0	0
Títulos y Valores	Peso	México	0	0
Arrendamientos Financieros	Peso	México	0	0
<b>Deuda Externa</b>			0	0
Organismos Financieros Internacionales	Peso	México	0	0
Deuda Bilateral	Peso	México	0	0
Títulos y Valores	Peso	México	0	0
Arrendamientos Financieros	Peso	México	0	0
<b>Subtotal de Deuda Pública a Corto Plazo</b>			0	0
<b>Largo Plazo</b>				
<b>Deuda Interna</b>			0	0
Instituciones de Crédito	Peso	México	0	0
Títulos y Valores	Peso	México	0	0
Arrendamientos Financieros	Peso	México	0	0
<b>Deuda Externa</b>			0	0
Organismos Financieros Internacionales	Peso	México	0	0
Deuda Bilateral	Peso	México	0	0
Títulos y Valores	Peso	México	0	0
Arrendamientos Financieros	Peso	México	0	0
<b>Subtotal de Deuda Pública a Largo Plazo</b>			0	0
<b>Total de Otros Pasivos</b>	Peso	México	455,716,307	491,123,067
<b>Total de Deuda Pública y Otros Pasivos</b>			455,716,307	491,123,067

Bajo protesta de decir verdad declaramos que los Estados Financieros y sus notas, son razonablemente correctos y son responsabilidad del emisor.

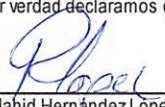
  
Lic. Radahid Hernández López  
Directora General

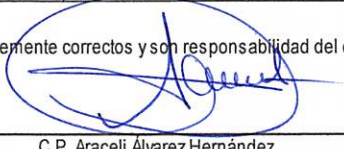
  
C.P. Araceli Álvarez Hernández  
Directora Administrativa



CUENTA PÚBLICA  
ENTIDAD FEDERATIVA DE TLAXCALA | 2025  
AL 31 DE DICIEMBRE

**Cuenta Pública 2025**  
**Pensiones Civiles del Estado de Tlaxcala**  
**Estado de Variación en la Hacienda Pública**  
**Del 1 de Enero al 31 de Diciembre de 2025**  
(Cifras en Pesos)

Concepto	Hacienda Pública / Patrimonio Contribuido	Hacienda Pública / Patrimonio Generado de Ejercicios Anteriores	Hacienda Pública / Patrimonio Generado del Ejercicio	Exceso o Insuficiencia en la Actualización de la Hacienda Pública / Patrimonio	TOTAL
<b>Hacienda Pública/ Patrimonio Contribuido Neto de 2024</b>	<b>34,215,042</b>				<b>34,215,042</b>
Aportaciones	0	0	0	0	0
Donaciones de Capital	0	0	0	0	0
Actualización de la Hacienda Pública/Patrimonio	34,215,042	0	0	0	34,215,042
<b>Hacienda Pública/Patrimonio Generado Neto de 2024</b>		<b>92,106,275</b>	<b>0</b>		<b>92,106,275</b>
Resultado del Ejercicio (Ahorro/Desahorro)	0	0	0	0	0
Resultados de Ejercicios Anteriores	0	92,106,275	0	0	92,106,275
Revalúos	0	0	0	0	0
Reservas	0	0	0	0	0
Rectificaciones de Resultados de Ejercicios Anteriores	0	0	0	0	0
<b>Exceso o Insuficiencia en la Actualización de la Hacienda Pública/Patrimonio Neto de 2024</b>				<b>0</b>	<b>0</b>
Resultado por Posición Monetaria	0	0	0	0	0
Resultado por Tenencia de Activos no Monetarios	0	0	0	0	0
<b>Hacienda Pública/Patrimonio Neto Final de 2024</b>	<b>34,215,042</b>	<b>92,106,275</b>	<b>0</b>	<b>0</b>	<b>126,321,317</b>
<b>Cambios en la Hacienda Pública/Patrimonio Contribuido Neto de 2025</b>	<b>0</b>				<b>0</b>
Aportaciones	0	0	0	0	0
Donaciones de Capital	0	0	0	0	0
Actualización de la Hacienda Pública/Patrimonio	0	0	0	0	0
<b>Variaciones de la Hacienda Pública/Patrimonio Generado Neto de 2025</b>		<b>5,795,793</b>	<b>121,178,642</b>		<b>126,974,435</b>
Resultado del Ejercicio (Ahorro/Desahorro)	0	0	122,881,800	0	122,881,800
Resultados de Ejercicios Anteriores	0	5,795,793	0	0	5,795,793
Revalúos	0	0	0	0	0
Reservas	0	0	0	0	0
Rectificaciones de Resultados de Ejercicios Anteriores	0	0	-1,703,158	0	-1,703,158
<b>Cambios en el Exceso o Insuficiencia en la Actualización de la Hacienda Pública/Patrimonio Neto de 2025</b>				<b>0</b>	<b>0</b>
Resultado por Posición Monetaria	0	0	0	0	0
Resultado por Tenencia de Activos no Monetarios	0	0	0	0	0
<b>Hacienda Pública/Patrimonio Neto Final de 2025</b>	<b>34,215,042</b>	<b>97,902,068</b>	<b>121,178,642</b>	<b>0</b>	<b>253,295,752</b>

Bajo protesta de decir verdad declaramos que los Estados Financieros y sus notas, son razonablemente correctos y son responsabilidad del emisor.

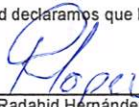
  
Lic. Radahid Hernández López  
Directora General

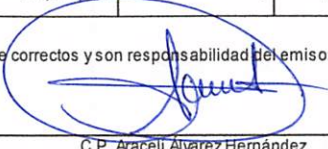
  
C.P. Araceli Álvarez Hernández  
Directora Administrativa

# SECTOR PARAESTATAL

**Cuenta Pública 2025**  
**Pensiones Civiles del Estado de Tlaxcala**  
**Estado de Flujos de Efectivo**  
**Del 1 de Enero al 31 de Diciembre de 2025 y del 01 de Enero al 31 de Diciembre de 2024**  
**(Cifras en Pesos)**

Concepto	2025	2024
<b>Flujos de Efectivo de las Actividades de Operación</b>		
<b>Origen</b>	<b>643,742,497</b>	<b>547,845,437</b>
Impuestos	0	0
Cuotas y Aportaciones de Seguridad Social	561,510,460	438,915,749
Contribuciones de Mejoras	0	0
Derechos	65,086	65,071
Productos	27,989,502	29,065,586
Aprovechamientos	0	0
Ingresos por Venta de Bienes y Prestación de Servicios	593,921	537,921
Participaciones, Aportaciones, Convenios, Incentivos Derivados de la Colaboración Fiscal y Fondos Distintos de Aportaciones	0	0
Transferencias, Asignaciones, Subsidios y Subvenciones, y Pensiones y Otros Orígenes de Operación	42,476,808	79,261,110
	11,106,721	0
<b>Aplicación</b>	<b>512,443,967</b>	<b>509,712,065</b>
Servicios Personales	18,637,494	16,174,020
Materiales y Suministros	766,590	875,963
Servicios Generales	1,756,895	15,148,515
Transferencias Internas y Asignaciones al Sector Público	0	0
Transferencias al Resto del Sector Público	0	0
Subsidios y Subvenciones	0	0
Ayudas Sociales	0	0
Pensiones y Jubilaciones	491,282,987	465,841,078
Transferencias a Fideicomisos, Mandatos y Contratos Análogos	0	0
Transferencias a la Seguridad Social	0	0
Donativos	0	0
Transferencias al Exterior	0	0
Participaciones	0	0
Aportaciones	0	0
Convenios	0	0
Otras Aplicaciones de Operación	0	11,672,489
<b>Flujos Netos de Efectivo por Actividades de Operación</b>	<b>131,298,530</b>	<b>38,133,372</b>
<b>Flujos de Efectivo de las Actividades de Inversión</b>		
<b>Origen</b>	<b>0</b>	<b>0</b>
Bienes Inmuebles, Infraestructura y Construcciones en Proceso	0	0
Bienes Muebles	0	0
Otros Orígenes de Inversión	0	0
<b>Aplicación</b>	<b>120,162</b>	<b>0</b>
Bienes Inmuebles, Infraestructura y Construcciones en Proceso	0	0
Bienes Muebles	120,162	0
Otras Aplicaciones de Inversión	0	0
<b>Flujos Netos de Efectivo por Actividades de Inversión</b>	<b>-120,162</b>	<b>0</b>
<b>Flujos de Efectivo de las Actividades de Financiamiento</b>		
<b>Origen</b>	<b>0</b>	<b>0</b>
Endeudamiento Neto	0	0
Interno	0	0
Externo	0	0
Otros Orígenes de Financiamiento	0	0
<b>Aplicación</b>	<b>0</b>	<b>0</b>
Servicios de la Deuda	0	0
Interno	0	0
Externo	0	0
Otras Aplicaciones de Financiamiento	0	0
<b>Flujos Netos de Efectivo por Actividades de Financiamiento</b>	<b>0</b>	<b>0</b>
<b>Incremento/Disminución Neta en el Efectivo y Equivalentes al Efectivo</b>	<b>131,178,368</b>	<b>38,133,372</b>
<b>Efectivo y Equivalentes al Efectivo al Inicio del Ejercicio</b>	<b>405,920,684</b>	<b>367,787,313</b>
<b>Efectivo y Equivalentes al Efectivo al Final del Ejercicio</b>	<b>537,099,053</b>	<b>405,920,684</b>

Bajo protesta de decir verdad declaramos que los Estados Financieros y sus notas, son razonablemente correctos y son responsabilidad del emisor.

Lic. Radahid Hernández López  
Directora General

C.P. Araceli Álvarez Hernández  
Directora Administrativa



## a) NOTAS DE GESTIÓN ADMINISTRATIVA

### Introducción

Pensiones Civiles del Estado de Tlaxcala es un Organismo Público Descentralizado con personalidad jurídica y patrimonio propio. La organización de la Institución se rige por la Ley de Pensiones Civiles del Estado de Tlaxcala publicada en el Periódico Oficial del Gobierno del Estado de Tlaxcala con fecha 25 de octubre de 2013. Dicha Ley proporciona a la Entidad obligaciones de tipo social como lo es el otorgamiento de créditos a los afiliados y el otorgamiento de seguridad social. Así mismo esta nueva Ley, faculta a la Institución en el Capítulo II "De los ingresos" para aumentar el monto de sus ingresos por concepto de aportaciones para el Fondo de Pensiones Civiles en el 18% del monto del salario base como aportación por parte del Gobierno del Estado de Tlaxcala y 12% para los trabajadores afiliados conforme a los artículos 28 y 29. El aumento de las aportaciones tuvo como finalidad darle factibilidad financiera a la Institución para poder cumplir con las obligaciones de seguridad social para los trabajadores del Poder Ejecutivo, Legislativo, Judicial y Municipios aportantes.

Su patrimonio se constituye por los bienes muebles e inmuebles con los que en la actualidad cuenta la Institución, y de las aportaciones que por ley le corresponden del Gobierno del Estado, Municipios e Instituciones Descentralizadas, mediante descuentos obligatorios, sobre los sueldos de los servidores públicos señalados en la Ley de referencia.

### 1. Autorización e Historia

En el año de 1954 se integró una caja de ahorros para los empleados al servicio del Gobierno del Estado de Tlaxcala, esto, para que en un futuro los mismos pudieran obtener una prestación social en aras de un retiro humano y decente.

Para el año de 1955 y debido a malos manejos de dichos recursos, tal beneficio fue cancelado por ya no contar con fondos suficientes quedando entonces sin protección los empleados al servicio del Gobierno del Estado.

Posteriormente en el año de 1958 y debido a las gestiones de un grupo de burócratas agremiados al Sindicato "7 de Mayo" y siendo Gobernador el Licenciado Joaquín Cisneros Molina, propusieron la creación de una Institución que se hiciera cargo de la administración de los recursos que aportaran tanto el Gobierno y trabajador, entonces, es que se crea la Dirección de Pensiones Civiles del Estado de Tlaxcala, emitiéndose el Decreto número 90, de fecha dieciocho de marzo, el cual contenía la Ley de Pensiones Civiles del Estado de Tlaxcala del mismo año, con las siguientes prestaciones:



## SECTOR PARAESTATAL

---

- Pensiones directas para los trabajadores.
- Obtención de préstamos a corto plazo.
- Obtención de préstamos hipotecarios.
- Lograr en propiedad o arrendamiento casas o terrenos propiedad de la Dirección de Pensiones Civiles.
- Devolución de los descuentos hechos a funcionarios o empleados comprendidos en la Ley de Pensiones Civiles cuando los mismos se separaban del servicio.

En el año de 1974 y durante la gestión del Ciudadano Gobernador del Estado de Tlaxcala, Dr. Luciano Huerta Sánchez, mediante el Decreto número 124, publicado en el Periódico Oficial del Estado de Tlaxcala el diecisiete de diciembre del mismo año, por el cual se emitió y publicó una nueva Ley de Pensiones Civiles para el Estado de Tlaxcala, la cual además de las prestaciones anteriormente establecidas en la Ley abrogada, adicionó a su contenido la siguiente prestación:

- Seguro de Vida.

Posteriormente y siendo Gobernador del Estado de Tlaxcala el Licenciado Tulio Hernández Gómez, en el año de mil novecientos ochenta y cuatro, mediante el Decreto número 17 de fecha diecisiete de enero de 1984 y publicado en el Periódico Oficial el veinticinco de enero del mismo año, expidieron la Ley de Pensiones Civiles del Estado de Tlaxcala la cual señalaba en su artículo 1º que, la Dirección de Pensiones Civiles tenía por objeto establecer un régimen de Protección Económica y Social a los servidores públicos del Estado y de los municipios afiliados a la misma. Publicación en la que se aprecia la delimitación de las prestaciones que otorgaba la Institución de Pensiones Civiles del Estado de Tlaxcala siendo de la siguiente manera:

- Jubilación.
- Seguro de vida.
- Pensión por vejez.
- Pensión por invalidez.
- Pensión por muerte.
- Pago póstumo a los servidores públicos, pensionados y jubilados.
- Préstamos a corto plazo.
- Préstamo hipotecario.
- Crédito para adquisición de casa o terreno para su construcción destinada a la habitación familiar del servidor público.





Tuvieron que pasar veintinueve años aproximadamente y tras el déficit actuarial y con las finanzas negativas por las que atravesaba Pensiones Civiles del Estado de Tlaxcala, el Gobernador del Estado de Tlaxcala, Licenciado Mariano González Zarur, durante el año dos mil doce, en coordinación con los Sindicatos, atendieron la problemática financiera por la que estaba atravesando la Institución, llevando a cabo la instalación de mesas de trabajo para la reforma de la Ley de Pensiones Civiles del Estado de Tlaxcala, y la misma tuviera un auge benéfico para los jubilados y pensionados, así como para las nuevas generaciones de éstos.

Con fecha 1° de enero de 2013, se publicó el Decreto número 154 en el Periódico Oficial del Gobierno del Estado de Tlaxcala, la Ley de Pensiones Civiles del Estado de Tlaxcala, en la que contemplan las siguientes prestaciones y servicios:

- Jubilación;
- Pensión por vejez;
- Pensión por invalidez;
- Pensión por muerte;
- Pago póstumo a los jubilados y pensionados por vejez o invalidez;
- Seguro de vida, y
- Créditos a jubilados, pensionados y servidores públicos.

Ante la falta de tacto por parte de uno de los sindicatos con mayor número de agremiados que no se acercaron a las mesas de trabajo para encontrar solución a la situación por la que atravesaba en su momento Pensiones Civiles del Estado de Tlaxcala, propicio que servidores públicos presentaran un número considerable de demandas en contra del Decreto 154. No obstante, ese esfuerzo legislativo, fue de conocimiento público que la misma fue materia de diversas controversias.

Por lo antes expuesto, se emitió una nueva Ley de Pensiones Civiles del Estado de Tlaxcala, la cual fue publicada en el Periódico Oficial del Gobierno del Estado de Tlaxcala mediante el decreto número 196 de fecha veinticinco de octubre de dos mil trece.

A la fecha aún con la modificación a la ley, las demandas hacia esta Institución continúan y en mediano plazo esta situación llevará al colapso sus finanzas, por lo que es importante considerar modificaciones a la ley, que den certeza jurídica a los afiliados y evitar futuras demandas que pongan en riesgo el patrimonio de este organismo.





## 2. Panorama Económico y Financiero

La aplicación de la Ley General de Contabilidad Gubernamental, implico para Pensiones Civiles del Estado de Tlaxcala, una reestructura de la información financiera respecto a la presentación de los estados financieros dando cumplimiento a los postulados básicos y las normas de información financiera actuales.

De igual manera implico, la adopción de un sistema de contabilidad gubernamental basado en el catálogo por Rubro de Ingresos, Clasificador por Tipo de Gasto, Clasificador por Objeto de Gasto, Clasificador funcional del Gasto. También hace necesaria la implementación de metodología para la determinación de los Momentos Contables de los Egresos.

## 3. Organización y Objeto Social

### a. Objeto social

Pensiones Civiles del Estado de Tlaxcala tiene por objeto social, establecer un régimen de protección económica a los servidores públicos de los tres Poderes del Estado de Tlaxcala, los municipios y las entidades de la administración pública estatal que coticen a la Institución, entendiendo por servidor público a la persona física que realiza un trabajo personal subordinado, desempeñando un empleo, cargo o comisión de cualquier naturaleza en la Administración Pública estatal o municipal y como contraprestación recibe un salario por parte de dicha Administración, así como, a los jubilados y pensionados.

### b. Principal actividad

La actividad principal de la Institución se fundamenta en las atribuciones siguientes:

- I. Otorgar de acuerdo con las disponibilidades con las que cuente el Fondo de Pensiones Civiles, las prestaciones a que se refieren las fracciones I a V del artículo 3 de la presente Ley, así como resolver sobre las solicitudes de los servicios a que se refieren las fracciones VI y VII del mismo artículo;
- II. Recibir y administrar las aportaciones y retenciones a que se refieren los artículos 28 y 29 de esta Ley, las cuales serán depositadas directamente en el Fondo de Pensiones Civiles;
- III. Realizar toda clase de actos jurídicos para cumplir con sus fines y objetivos, así como aquéllos que sean necesarios para su administración;
- IV. Adquirir los bienes muebles e inmuebles necesarios, para el ejercicio de sus funciones;
- V. Difundir a los servidores públicos los alcances de la presente Ley;
- VI. Celebrar acuerdos, contratos y convenios para otorgar las prestaciones y servicios a que se refiere la fracción I de este artículo;
- VII. Tramitar y, en su caso, resolver los casos de inconformidades que presenten los titulares de las dependencias del Gobierno del Estado, a través de la Oficialía Mayor, y los titulares
- VIII.



- IX. de las demás dependencias y entidades públicas, a través de sus áreas de recursos humanos, así como los servidores públicos, jubilados y pensionados, y
- X. Las demás que le otorgue la Ley y su Reglamento.

**c. Ejercicio fiscal**

El ejercicio fiscal reportado comprende el período, 1° de enero al 31 de diciembre de 2025.

**d. Régimen jurídico**

El régimen jurídico se fundamenta en la Ley de Pensiones Civiles del Estado de Tlaxcala publicada en el Decreto 196 de fecha 25 de octubre de 2013.

**e. Consideraciones fiscales del Ente.**

Pensiones Civiles tiene las siguientes obligaciones fiscales:

- Realizar el entero mensual del Impuesto Sobre la Renta (ISR) por las retenciones por sueldos y salarios y honorarios asimilables
- Realizar el entero mensual del Impuesto Sobre la Renta (ISR) por las retenciones realizadas por servicios profesionales.
- Presentar la declaración informativa mensual de Proveedores por tasas de IVA.
- Realizar el entero mensual del Impuesto al Valor Agregado (IVA) por concepto de renta del Inmuebles.
- 

**f) Estructura organizacional básica.**



**ORGANIGRAMA PENSIONES CIVILES DEL ESTADO DE TLAXCALA 2025**

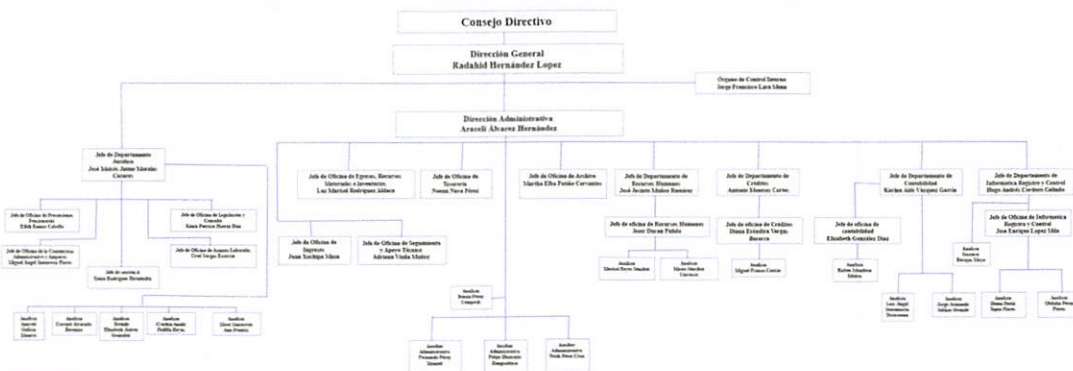

FUNCIONARIOS	29
BOSSIAJOS	1
TOTAL	30

ELABORA ARACELI ÁLVAREZ HERNÁNDEZ DIRECTORA ADMINISTRATIVA	REVISÓ RADAID HERNÁNDEZ LÓPEZ DIRECTORA GENERAL
------------------------------------------------------------------	-------------------------------------------------------



*Handwritten signature and initials.*

- g) Fideicomisos de los cuales es fideicomitente o fideicomisario, y contratos análogos, incluyendo mandatos de los cuales es parte.

No aplica

#### 4. Bases de Preparación de los Estados Financieros

En la preparación de los estados financieros presentados se ha aplicado:

- La normatividad emitida por el Consejo Nacional de Armonización Contable (CONAC) aplicada conforme al Manual de Contabilidad Gubernamental.
- Los postulados básicos de Contabilidad Gubernamental.

#### 5. Políticas de Contabilidad Significativas

##### a) Actualización:

Considerando que la Secretaría de Hacienda y Crédito Público ha contemplado la necesidad e importancia de que las entidades paraestatales apliquen normas contables que estén de acuerdo con la modernidad y vanguardia, y que sus efectos se reconozcan en su información financiera.

- Las entidades del Sector Paraestatal de la Administración Pública Estatal deberán observar y aplicar las normas de información financiera supletorias para reflejar los efectos de la inflación y definir procedimientos que atiendan a sus propias características, y esto se revele en sus estados financieros.

Por lo expuesto anteriormente, se actualiza y adoptan los estándares contables nacionales e internacionales que permitan a la contabilidad gubernamental ser comparable con otros entes económicos.

- b) **Informar sobre la realización de operaciones en el Extranjero y de sus efectos en la información Financiera Gubernamental, considerando entre otros el importe de las variaciones cambiaria reconocidas en el resultado (Ahorro desahorro).**

##### c)

Esta Institución no efectúa operaciones en el extranjero, por lo que no ocasiona ningún efecto en la información Financiera Gubernamental presente.

- d) **Método de valuación de la inversión en acciones de compañías subsidiarias no consolidadas y asociadas.**

Esta Institución no efectúa ningún tipo de inversión.





**e) Sistema y método de valuación de inventarios y costo de lo vendido.**

No Aplica

**f) Beneficios a empleados: Revelar el cálculo de la reserva actuarial, valor presente de los ingresos esperados comparado con el valor presente de la estimación de gastos tanto de los beneficiarios actuales como los futuros.**

No Aplica

**g) Provisiones: objetivo de su creación, monto y plazo**

Las provisiones que realiza este Organismo son las de nómina y retenciones de impuestos, los montos son variables y de pago inmediato.

**h) Reservas: objetivo de su creación, monto y plazo.**

A través de la Ley de Pensiones Civiles del Estado de Tlaxcala, con la finalidad de darle estabilidad económica a la Institución, se han creado las siguientes reservas:

- a. Reserva del Fondo de Seguros de Vida señalada en el Título Quinto Capítulo I;
- b. Reserva del Fondo de Créditos marcada en el Título Quinto Capítulo II y
- c. Reserva del 1% de garantía. Establecida en el Acuerdo 20140325/10 de la Segunda Sesión de Consejo Directivo de fecha 25 de marzo de 2014.

**i) Cambios en Políticas Contables y corrección de errores junto con la revelación de los efectos que se tendrá en la información financiera del Ente Público, ya sean retrospectivos o prospectivos.**

No aplica.

**j) Reclasificaciones:**

No Aplica.

**k) Depuración y cancelación de saldos.**

No Aplica.

**6. Posición en Moneda Extranjera y Protección por Riesgo Cambiario.**

No aplica.

**7. Reporte Analítico del Activo**

El registro del Activo, se encuentra conciliado con registros contables, después de la desincorporación de bienes muebles, llevada a Acuerdo/210302/06 en Vigésima Octava Sesión Ordinaria del H. Consejo Directivo de Pensiones Civiles del Estado de Tlaxcala.

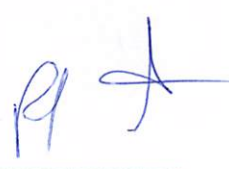

## SECTOR PARAESTATAL

### 8. Fideicomisos, Mandatos y Análogos

No aplica.

### 9. Reporte de la Recaudación

Análisis del comportamiento de las cuotas de aportaciones de seguridad social de la Institución al 31 de diciembre del 2025.

APORTACIONES DE SEGURIDAD SOCIAL				
SECTOR	APORTACION 18%	DESCUENTO 12%	APORT. 27.922% LIBRO "B"	DESCUENTO 12.625% LIBRO "B"
(EJECUTIVO) GOBIERNO DEL ESTADO DE TLAXCALA	148,164,081.12	98,776,054.03	0.00	0.00
CONGRESO DEL ESTADO DE TLAXCALA (LEGISLATIVO)	5,021,402.97	3,347,601.93	0.00	0.00
ORGANO DE FISCALIZACION SUPERIOR	571,392.24	380,928.00	0.00	0.00
HONORABLE TRIBUNAL SUPERIOR DE JUSTICIA (JUDICIAL)	17,582,499.42	11,721,665.89	0.00	0.00
(SEPE) GOBIERNO DEL ESTADO DE TLAXCALA	93,807,058.92	62,538,039.13	0.00	0.00
MUNICIPIO DE APETATITLAN TLAX	636,704.64	436,290.00	712,133.40	310,368.88
MUNICIPIO DE CONTLA DE JUAN CUAMATZI	1,088,712.00	725,800.32	0.00	
MUNICIPIO DE CHIAUTEMPAN TLAX	2,129,105.91	1,416,213.47	452,482.45	204,590.85
MUNICIPIO DE TLAXCALA TLAX	9,999,285.55	6,666,190.38	0.00	0.00
SISTEMA ESTATAL PARA EL DESARROLLO INTEGRAL DE LA FAMILIA	2,595,111.41	1,730,073.75	9,114,568.61	4,121,170.21
PENSIONES CIVILES DEL ESTADO DE TLAXCALA	362,718.01	241,812.44	1,481,928.58	664,431.28
TRIBUNAL DE JUSTICIA ADMINISTRATIVA DEL ESTADO DE TLAXCALA	402,156.92	268,127.01	3,054,822.54	1,483,062.19
FONDO MACRO PARA EL DESARROLLO INTEGRAL DE TLAXCALA "FOMTLAX"	350,090.88	233,394.05	623,657.75	282,010.06
INSTITUTO TLAXCALTECA DE LA JUVENTUD	37,978.56	25,319.04	221,679.10	100,235.36
INSTITUTO DE CATASTRO DEL ESTADO DE TLAXCALA	213,435.22	142,290.19	283,525.82	128,196.96
INSTITUTO DEL DEPORTE DE TLAXCALA	39,894.99	26,596.77	0.00	0.00
FISCALIA GENERAL DE JUSTICIA DEL ESTADO	5,536,495.83	3,688,964.22	15,567,266.83	7,038,997.94
FISCALIA GENERAL DE JUSTICIA DEL ESTADO 2024	2,278,017.79	1,362,092.79	5,479,439.65	2,526,787.92
MUNICIPIO DE CHIAUTEMPAN TLAX 2024	489,732.12	326,488.08	106,251.78	48,042.00
INSTITUTO TLAXCALTECA DE JUVENTUD 2024	0.00	0.00	0.00	1,507.70
GABRIELA ARACELI DIAZ CRUZ DEL MPIO. DE TLAXCALA	294,304.71	196,203.14	0.00	0.00
MUNICIPIO TLAXCALA 2021	693,244.64	676,729.59		
MPIO. CONTLA DE JUAN CUAMATZI 30/08/2021	0.00	677,127.96	0.00	0.00
MPIO. DE APETATITLAN DE ANTONIO CARVAJAL 30/08/2021	0.00	500,000.00	0.00	0.00
MPIO. DE CONTLA DE JUAN CUAMATZI 30/08/2021	0.00	105,143.99	0.00	0.00
MPIO. DE CONTLA DE JUAN CUAMATZI 12/03/2024	0.00	585,937.00	0.00	0.00
MPIO. DE CONTLA DE JUAN CUAMATZI 12/03/2024	0.00	201,526.00	0.00	0.00



MPIO. DE CONTLA DE JUAN CUAMATZI 11/07/2024	0.00	575,648.00	0.00	0.00
MPIO. DE CONTLA DE JUAN CUAMATZI 11/07/2024	0.00	279,264.00	0.00	0.00
MPIO. DE CONTLA DE JUAN CUAMATZI 20/12/2024	0.00	186,176.00	0.00	0.00
MPIO. DE CONTLA DE JUAN CUAMATZI 30/08/2024	0.00	93,088.00	0.00	0.00
MPIO. DE APETATITLAN DE ANTONIO CARVAJAL 20/01/2025	0.00	265,696.00	0.00	0.00
12% RETENCIÓN ITJ EJERCICIO 2023	0.00	460.30	0.00	213.72
<b>SUMAS</b>	292,293,423.85	198,396,941.47	37,097,756.51	16,909,615.07

**10. Información sobre la deuda y el reporte analítico de la deuda**  
No Aplica

**11. Calificaciones otorgadas.**  
No Aplica

**12. Proceso de mejora.**

Las políticas de control interno se fundamentan en las políticas emitidas por el Gobierno Estatal para la administración de los recursos financieros, como las políticas emitidas para el manejo y administración de los bienes públicos, entre ellas la Ley Orgánica de la Administración Pública del Estado de Tlaxcala, Ley de Adquisiciones, Arrendamientos y Servicios del Estado de Tlaxcala; Ley de Responsabilidades de los Servidores Públicos del Estado de Tlaxcala, Ley del Patrimonio Público del Estado de Tlaxcala, Código Financiero para el Estado de Tlaxcala, y el Modelo del Marco Integrado de Control Interno del Estado de Tlaxcala, de fecha 31 de octubre de 2018.

- Medidas de desempeño financiero, metas y alcance.
- Las medidas de desempeño de metas y su alcance se evalúan por medio de los indicadores diseñados dentro del Apartado Cuarto de este mismo informe.

**13. Información por segmentos.**

No Aplica.

**14. Eventos posteriores al cierre.**

No Aplica.

**15. Partes relaciones.**

No Aplica.

**16. Responsabilidad sobre la presentación razonable de la información contable.**

La información presentada por este Organismo se apeg a los requerimientos establecidos.



## SECTOR PARAESTATAL

### B) NOTAS DE DESGLOSE

#### I. NOTAS AL ESTADO DE ACTIVIDADES

##### Ingresos y otros beneficios

1. Los Ingresos de Gestión se derivan de la aplicación de la Ley de Pensiones Civiles del Estado de Tlaxcala, integrándose por:

- a) CUOTAS Y APORTACIONES DE SEGURIDAD SOCIAL.

Los ingresos registrados en este rubro son la parte estructural de la Institución, los cuales se sustentan en el Título Tercero de la Ley de Pensiones Civiles del Estado de Tlaxcala.

- b) PRODUCTOS DE TIPO CORRIENTE.

Derivados de los intereses bancarios generados de la administración financiera de las diferentes cuentas bancarias de la institución.

- c) INGRESOS POR VENTA DE BIENES, PRESTACION DE SERVICIOS Y OTROS INGRESOS.

Se constituye por los ingresos obtenidos por emisión de constancias de aportación, constancias de no adeudo y reposición de credencial a derechohabientes de la Institución y por el arrendamiento del inmueble ubicado en Lira y Ortega No. 9, al Modulo Medico para personal Activo, de Oficialía Mayor de Gobierno del Estado, así como renta a la Secretaría de Gobierno.

##### Gastos y Otras Pérdidas:

1. El comportamiento del gasto de acuerdo al Clasificador por Objeto del Gasto correspondiente al periodo del 1 de enero al 31 de diciembre del 2025 fue el siguiente:

DESCRIPCIÓN	IMPORTE
SERVICIOS PERSONALES	18,762,100.36
MATERIALES Y SUMINISTROS	766,590.07
SERVICIOS GENERALES	2,056,209.27
TRANSFERENCIAS (PENSIONES Y JUBILACIONES)	491,337,725.18
OTROS GASTOS Y PÉRDIDAS EXTRAORDINARIAS	539,175.16
BIENES MUEBLES E INMUEBLES	0.00
INVERSIÓN PÚBLICA	0.00
<b>TOTAL</b>	<b>513,461,800.04</b>

**II. NOTAS AL ESTADO DE SITUACIÓN FINANCIERA**

**Activo**

**Efectivo y Equivalentes**

Este rubro se compone por los saldos de las cuentas bancarias de la Institución, los cuales son los siguientes:

PENSIONES CIVILES DEL ESTADO DE TLAXCALA		
RELACION DE BANCOS AL 31 DE DICIEMBRE DEL 2025		
NO. DE CUENTA	DESCRIPCION	IMPORTE
<b>BBVA BANCOMER</b>		
150338184	CUENTA BANCARIA DESDE 1994	1,411,913.86
181427296	CUENTA BANCARIA DESDE 1998	19,232,775.56
155169968	CUENTA BANCARIA DESDE 2007	20,929,535.00
189910689	CUENTA BANCARIA DESDE 2011	626,497.37
192549611	CUENTA BANCARIA DESDE 2013	1,552,765.46
194288602	CUENTA BANCARIA DESDE 2013	0.00
102955121	CUANTA BANCARIA LIBRO "B" DESDE 2015	0.00
117767501	CUENTA DE FONDO DE FORTALECIMIENTO	427,886.31
119551409	CUANTA CREDITO AUTOMOTRIZ	0.00
119682260	CUENTA DE 75% RECUP DE CRÉDITOS	0.00
122208733	CUENTA DE GASTO 2024	6,831,435.11
122195046	APORTACIONES Y RETENCIONES LIBRO "A"	50,589,715.53
122194988	CUENTA DE INGRESOS PROPIOS	1,167,624.96
122194899	RESULTADO DEL EJERCICIO 2023	2,200,567.80
122795280	CUENTA DE DEVOLUCION DE PENSION 2024	0.00
123119874	PAGOS PROVISION 2024	0.00
123119904	SENTENCIAS	4,297,546.05
<b>BANJERCITO</b>		
762001607	BANJERCITO 762001607	125,758.43
<b>BANORTE</b>		
1117401515	BANORTE 1117401515	23,658.54
1327566389	BANORTE LIBRO "B"	203,808,182.37
1327566398	BANORTE 75% RECUPERACIÓN DE INTERESES CREDITOS	139,847,914.82
1327566400	BANORTE 25% FONDO DE RESERVA	84,025,275.60
<b>BANCO AZTECA</b>		
01720164232720	BANCO AZTECA 01720164232720	0.00
<b>TOTAL</b>		<b>537,099,052.77</b>



## SECTOR PARAESTATAL

Las cuentas existentes son manejadas de forma mancomunada, reconociendo para tal efecto las firmas de la directora General y el director Administrativo, saldos al 31 de diciembre 2025.

### Derechos a recibir Efectivo y Equivalentes y Bienes o Servicios

- Los derechos a recibir Efectivo y Equivalentes y Bienes o Servicios, se derivan de los créditos otorgados bajo la Ley de Pensiones Civiles del Estado de Tlaxcala de 1984 y la Ley vigente del 2013. Se considera como activo circulante el monto de los créditos verdes otorgados y como activo no circulante los créditos rojos e hipotecarios del nuevo esquema crediticio.
- El vencimiento de los derechos a recibir efectivo y equivalentes, y bienes o servicios, derivados de los créditos verdes es de un año a partir de la fecha de aplicación del descuento en la nómina del trabajador. La recuperación de los créditos rojos es de 3 años, mientras que los créditos hipotecarios tienen un plazo de recuperación de 15 años. Las características cualitativas relevantes de éstos, se encuentran definidos en los Lineamientos para el otorgamiento y recuperación del Crédito de Pensiones Civiles del Estado de Tlaxcala, otorgados a Personal Activo y Jubilados y Pensionados de la Institución, así como para el Intercambio de información sobre créditos, saldos y Pagos entre ésta y las citadas Dependencias y Entidades Públicas.

PENSIONES CIVILES DEL ESTADO DE TLAXCALA		
Cuentas por cobrar a corto plazo al 31 de diciembre del 2025		
Cuenta	DESCRIPCION	IMPORTE
1122	DEUDORES DIVERSOS POR COBRAR A CORTO PLAZO	21,941,206.76
1122-1-01	CREDITO PERSONAL VERDE EJECUTIVO	12,702,401.80
1122-1-02	CREDITO PERSONAL VERDE LEGISLATIVO	402,789.55
1122-1-03	CREDITO PERSONAL VERDE ORGANO DE FISCALIZACION	10,096.46
1122-1-04	CREDITO PERSONAL VERDE JUDICIAL	656,649.82
1122-1-05	CREDITO PERSONAL VERDE MAGISTERIO	5,239,464.13
1122-1-06	CREDITO PERSONAL VERDE MPIO. APETATITLAN	84,231.66
1122-1-07	CREDITO PERSONAL VERDE MPIO. CONTLA DE JUAN CUAMATZI	275,489.31
1122-1-08	CREDITO PERSONAL VERDE MPIO. CHIAUTEMPAN	197,052.44
1122-1-09	CREDITO PERSONAL VERDE MPIO.TLAXCALA	2,676.40
1122-1-10	CREDITO PERSONAL VERDE DIF-TLAXCALA	209,355.18
1122-1-11	CREDITO PERSONAL VERDE JUBILADOS Y PENSIONADOS	1,481,168.79
1122-1-12	CREDITO PERSONAL VERDE DIRECCION DE PENSIONES CIVILES TLAXCALA	406,517.14
1122-1-13	CREDITO PERSONAL VERDE TRIBUNAL DE JUSTICIA ADMINISTRATIVA	0.02
1122-1-14	CREDITO PERSONAL VERDE FOMTLAX	230,224.23

PA



<b>1122-1-15</b>	CREDITO PERSONAL VERDE CATASTRO	22,264.88
<b>1122-1-16</b>	CREDITO PERSONAL VERDE ITJ	0.01
<b>1122-1-17</b>	CREDITO PERSONAL VERDE FISCALIA GENERAL DE JUSTICIA DEL ESTADO	20,824.94
<b>1123</b>	<b>DEUDORES DIVERSOS POR COBRAR A CORTO PLAZO</b>	<b>10,678,716.55</b>
<b>1123-019</b>	LUIS ANGEL SANTAMARIA TECOCOATZI	1,407.00
<b>1123-021</b>	GUSTAVO BARAJAS MOYA	1,500.00
<b>1123-022</b>	MUNICIPIO APETATITLAN DE ANTONIO CARVAJAL	1,042,772.28
<b>1123-023</b>	MUNICIPIO DE TLAXCALA	8,336,784.71
<b>1123-024</b>	MUNICIPIO CONTLA DE JUAN CUAMATZI	1,276,252.56
<b>1123-11</b>	JUAN CARLOS DIAZ PEREZ	10,000.00
<b>1123-3</b>	JORGE ARMANDO SALINAS GRANDE	9,000.00
<b>1123-5</b>	KENIA PATRICIA HUERTA DIAZ	1,000.00
		<b>32,619,923.31</b>

**Inventarios**

No aplica.

**Almacenes.**

No Aplica.

**Inversiones Financieras**

No aplica

**Bienes Muebles, Inmuebles e Intangibles**

El rubro de Bienes Muebles se encuentra desglosado dentro de la sección del Apartado de Anexos y se conforma por el equipo de oficina, administración, equipo de cómputo y equipo de transporte propiedad de la Institución. Este rubro asciende a \$ 2,946,563.88 M.N. Las características significativas del estado físico en que se encuentran los activos, se describen en los resguardos firmados por los servidores públicos de la Dependencia. Y por lo que respecta a los inmuebles este rubro asciende a la cantidad de \$ 32,504,307.33

**Estimaciones y Deterioros.**

No se realiza la estimación de cuentas incobrables y estimación de inventarios.

**Otros Activos.**

No Aplica

## SECTOR PARAESTATAL

### Pasivo

#### Cuentas y Documentos por pagar.

#### Cuentas y Documentos por Pagar

CUENTA	DESCRIPCIÓN	IMPORTE
2112	Proveedores a pagar a corto plazo	856,819.69
2115	Transferencias otorgadas por pagar a C.P.	8,158,427.90
2117	Retenciones y contribuciones	<b>416,365.00</b>
2117-71-1	IMPUESTO SOBRE LA RENTA RETENIDO SUELDOS Y SALARIOS	294,569.99
2117-71-2	IMPUESTO SOBRE LA RENTA RETENIDO ASIMILABLES A SALARIOS	19,298.40
2117-71-3	IMPUESTO SOBRE LA RENTA 10% HONORARIOS	12250.34
2117-71-4	3% IMPUESTO SOBRE NOMINAS	69,998.24
2117-71-5	PROVISION DE IMPUESTO AL VALOR AGREGADO POR ENTERAR	20,246.86
2117-71-6	IMPUESTO RETENIDO A RESICO P F	1.17
Total		<b>9,431,612.59</b>

#### Documentos por pagar a corto plazo

CUENTA	DESCRIPCIÓN	IMPORTE
2129-1	Acreedores de Nomina	\$12,116,459.22
2129-2	Acreedores por Dirección	\$40.00
2129-3	Seguros Particulares	\$0.00
2129-4	Acreedores Diversos	\$79,138,191.46
Total		<b>91,254,690.68</b>

#### Otras Provisiones a Corto Plazo

CUENTA	DESCRIPCIÓN	IMPORTE
<b>2179-1</b>	<b>Otras Provisiones a Corto Plazo</b>	<b>0.00</b>
2179-1-01	Aportaciones 18% PCET	0
2179-1-02	Provisión 12% PCET	0
2179-1-03	Retenciones 6%	0
2179-1-04	Aportación Libro B	0
2179-1-05	Provisión retención Libro B	\$0.00

R +

## Otros Pasivos

### PASIVOS CONTINGENTES

Se informa que esta Institución enfrenta diversas demandas promovidas en su contra, las cuales han sido resueltas por el Tribunal de Justicia Administrativa del Estado de Tlaxcala y la Junta Local de Conciliación y Arbitraje del Estado. Como resultado de dichas resoluciones, se han determinado condenas al pago de diversos laudos y sentencias, lo que constituye un pasivo contingente por un monto total de \$13,949,943.78.

Este monto se desglosa de la siguiente forma:

#### En etapa de Ejecución de la Junta Local:

- Dos juicios en ejecución en materia de seguridad social (Pensiones): \$4,275,950.07,
- Dos laudos en ejecución por pago de prestaciones laborales: \$2,359,834.16.

#### En etapa de Trámite de la Junta Local:

- Siete juicios en materia de prestaciones de seguridad social (pensiones), \$3,269,754.74,
- Dos juicios en materia de prestaciones laborales (Despidos), \$3,833,898.70

#### Otorgamiento de pensión y jubilación:

- Veintitrés solicitudes para otorgamiento de Pensiones y Jubilaciones por \$210,506.11

Cabe señalar que, al corte del presente informe, los pasivos contingentes mencionados no se encuentran reconocidos ni registrados contablemente en los estados financieros presentados en la Cuenta Pública de la Institución.

Bajo protesta de decir verdad, se declara que los Estados Financieros y sus notas presentan razonablemente la situación contable de esta Entidad, de conformidad con los principios contables aplicables.

### III. NOTAS AL ESTADO DE VARIACIÓN EN LA HACIENDA PÚBLICA

- El saldo neto en la Hacienda Pública/Patrimonio contribuido al 31 de diciembre del 2025, es de \$ 121,178,642
- El saldo neto en la Hacienda Pública/Patrimonio de Ejercicios Anteriores al 31 de diciembre del 2024, es de \$ 34,215,042
- El saldo neto en la Hacienda Pública/Patrimonio generado del Ejercicio al 31 de septiembre del 2024, asciende a \$253,295,752

### IV. NOTAS AL ESTADO DE FLUJOS DE EFECTIVO



## SECTOR PARAESTATAL

### Efectivo y equivalentes

El análisis de los saldos inicial y final que figuran en la última parte del Estado de Flujo de Efectivo en la cuenta de efectivo y equivalentes es como sigue:

Efectivo y Equivalentes		
Concepto	2025	2024
Efectivo		
Bancos/Tesorería	537,099,052	405,920,684
Bancos/Dependencias y Otros	0	0
Inversiones temporales (Hasta 3 meses)	0	0
Fondos con afectación específica	0	0
Depósitos de fondos de terceros en garantía y/o Administración	0	0
Otros Efectivos y Equivalentes	0	0
<b>Total</b>	<b>537,099,052</b>	<b>405,920,684</b>

Detallar las adquisiciones de las actividades de inversión efectivamente pagadas, respecto del apartado de aplicación.

No Aplica.

Conciliación de los Flujos de Efectivo Netos de las Actividades de Operación y los saldos de Resultados del Ejercicio (Ahorro/Desahorro).

CONCILIACIÓN DE FLUJOS DE EFECTIVO NETOS		
Concepto	2025	2024
<b>Resultados del Ejercicio Ahorro/Desahorro</b>	<b>122,881,800</b>	<b>0</b>
<b>Movimientos de partidas (o rubros) que no afectan al efectivo.</b>	<b>0</b>	<b>0</b>
Depreciación	0	0
Amortización	0	0
Incrementos en las provisiones		
Incremento en inversiones producido por revaluación	0	0
Ganancia/pérdida en venta de Bienes Muebles, Inmuebles e Intangibles	0	0
Incremento en cuentas por cobrar	0	0
<b>Flujos de Efectivo Netos de las Actividades de Operación</b>	<b>131,298,530</b>	<b>38,133,372</b>

**V) CONCILIACIÓN ENTRE LOS INGRESOS PRESUPUESTARIOS Y CONTABLES, ASÍ COMO ENTRE LOS EGRESOS PRESUPUESTARIOS Y LOS GASTOS CONTABLES**

**Pensiones Civiles del Estado de Tlaxcala**  
**Conciliación entre los Ingresos Presupuestarios y Contables**  
**Correspondiente del 1 de enero al 31 de diciembre de 2025**  
**(Cifras en pesos)**

<b>1. Total de Ingresos Presupuestarios</b>	<b>636,343,600</b>
<b>2. Más Ingresos Contables No Presupuestarios</b>	<b>0</b>
2.1 Ingresos Financieros	0
2.2 Incremento por Variación de Inventarios	0
2.3 Disminución del Exceso de Estimaciones por Pérdida o Deterioro u Obsolescencia	0
2.4 Disminución del Exceso de Provisiones	0
2.5 Otros Ingresos y Beneficios Varios	0
2.6 Otros Ingresos Contables No Presupuestarios	0
<b>3. Menos Ingresos Presupuestarios No Contables</b>	<b>0</b>
3.1 Aprovechamientos Patrimoniales	0
3.2 Ingresos Derivados de Financiamientos	0
3.3 Otros Ingresos Presupuestarios No Contables	0
<b>4. Total de Ingresos Contables</b>	<b>636,343,600</b>

\_\_\_\_\_  
Lic. Radahid Hernández López  
Directora General

\_\_\_\_\_  
C.P. Araceli Álvarez Hernández  
Directora Administrativa

Bajo protesta de decir verdad declaramos que los Estados Financieros y sus Notas son razonablemente correctos y responsabilidad del emisor.

**V1)** Se informa, que al cierre del ejercicio 2025, existe una diferencia entre el ingreso devengado y el ingreso recaudado por un importe de \$3'707,823.00, esto derivado recursos devengados a favor del ente público que **no fueron recibidos por los entes deudores**, al cierre del periodo, permaneciendo registrados como cuentas por cobrar y sujetos a gestión de recuperación. Por lo anterior la diferencia señalada no representa una omisión o inconsistencia contable y presupuestal.



## SECTOR PARAESTATAL

**Pensiones Civiles del Estado de Tlaxcala**  
**Conciliación entre los Egresos Presupuestarios y los Gastos Contables**  
**Correspondiente del 1 de Enero al 31 de diciembre de 2025**  
**(Cifras en pesos)**

<b>1. Total de Egresos Presupuestarios</b>	<b>513,042,787</b>
<b>2. Menos Egresos Presupuestarios No Contables</b>	<b>886,752</b>
2.1 Materias Primas y Materiales de Producción y Comercialización	0
2.2 Materiales y Suministros	766,590
2.3 Mobiliario y Equipo de Administración	120,162
2.4 Mobiliario y Equipo Educativo y Recreativo	0
2.5 Equipo e Instrumental Médico y de Laboratorio	0
2.6 Vehículos y Equipo de Transporte	0
2.7 Equipo de Defensa y Seguridad	0
2.8 Maquinaria, Otros Equipos y Herramientas	0
2.9 Activos Biológicos	0
2.10 Bienes Inmuebles	0
2.11 Activos Intangibles	0
2.12 Obra Pública en Bienes de Dominio Público	0
2.13 Obra Pública en Bienes Propios	0
2.14 Acciones y Participaciones de Capital	0
2.15 Compra de Títulos y Valores	0
2.16 Concesión de Préstamos	0
2.17 Inversiones en Fideicomisos, Mandatos y Otros Análogos	0
2.18 Provisiones para Contingencias y Otras Erogaciones Especiales	0
2.19 Amortización de la Deuda Pública	0
2.20 Adeudos de Ejercicios Fiscales Anteriores (ADEFAS)	0
2.21 Otros Egresos Presupuestales No Contables	0
<b>3. Más Gastos Contables No Presupuestarios</b>	<b>1,305,765</b>
3.1 Estimaciones, Depreciaciones, Deterioros, Obsolescencia y Amortizaciones	539,175
3.2 Provisiones	0
3.3 Disminución de Inventarios	0
3.4 Otros Gastos	0
3.5 Inversión Pública no Capitalizable	0
3.6 Materiales y Suministros (Consumos)	766,590
3.7 Otros Gastos Contables No Presupuestales	0
<b>4. Total de Gasto Contable</b>	<b>513,461,800</b>

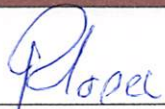

Lic. Radahid Hernández López  
Directora General

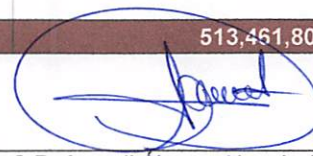

C.P. Araceli Álvarez Hernández  
Directora Administrativa

Bajo protesta de decir verdad declaramos que los Estados Financieros y sus Notas son razonablemente correctos y responsabilidad del emisor.



V2) En relación con la información presentada en los estados analíticos, se precisa que al cierre del Ejercicio 2025, se identificó una diferencia entre el egreso devengado y el Pagado por un importe de \$478,657.94, el cual corresponde a **obligaciones por pagar contraídas durante el ejercicio** y que conforme al postulado del devengo contable, fueron reconocidas en el gasto al momento de generarse la obligación, quedando su pago programado para el ejercicio subsecuente. Por lo anterior la diferencia señalada no representa una omisión o inconsistencia contable y presupuestal.

**c) NOTAS DE MEMORIA (CUENTAS DE ORDEN)**

**CUENTAS DE ORDEN PRESUPUESTARIAS**

Los movimientos al presupuesto autorizado al 31 de diciembre del 2025, son los siguientes:

**CUENTAS DE ORDEN PRESUPUESTARIAS**

Cuentas de Orden Presupuestarias de Ingresos	
Concepto	2025
Ley de Ingresos Estimada	\$612,943,677.85
Ley de Ingresos por Ejecutar	\$3,707,823.63
Modificaciones a la Ley de Ingresos Estimada	\$24,817,779.72
Ley de Ingresos Devengada	\$636,343,600.16
Ley de Ingresos Recaudada	\$632,635,776.53

Cuentas de Orden Presupuestarias de Egresos	
Concepto	2025
Presupuesto de Egresos Aprobado	\$612,943,677.85
Presupuesto de Egresos por Ejercer	\$122,646,646.91
Modificaciones al Presupuesto de Egresos Aprobado	\$22,745,756.02
Presupuesto de Egresos Comprometido	\$513,042,786.96
Presupuesto de Egresos Devengado	\$513,042,786.96
Presupuesto de Egresos Ejercido	\$512,564,129.02
Presupuesto de Egresos Pagado	\$512,564,129.02

Lic. Radahid Hernández López.  
Directora General.

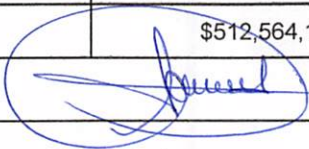
  
C.P. Araceli Álvarez Hernández  
Directora Administrativa.

Bajo protesta de decir verdad declaramos que los Estados Financieros y sus Notas son razonablemente correctos y responsabilidad del emisor.